





GEMEINDE DEININGEN
 LANDKREIS DONAU-RIES
 EINBEZUGSSATZUNG
 "AM BAHNHOF"

Legende:

-  Baugrenze
-  private Grünfläche
-  Baum bestehend, zu erhalten
-  Maßzahlen in Meter
-  Bodendenkmal D-7-7129-0080
-  Grenze der Einbezugssatzung

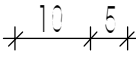
Landschaftsarchitektin
 Angelika Otto
 Nordfeldstr. 3
 86405 Meitingen

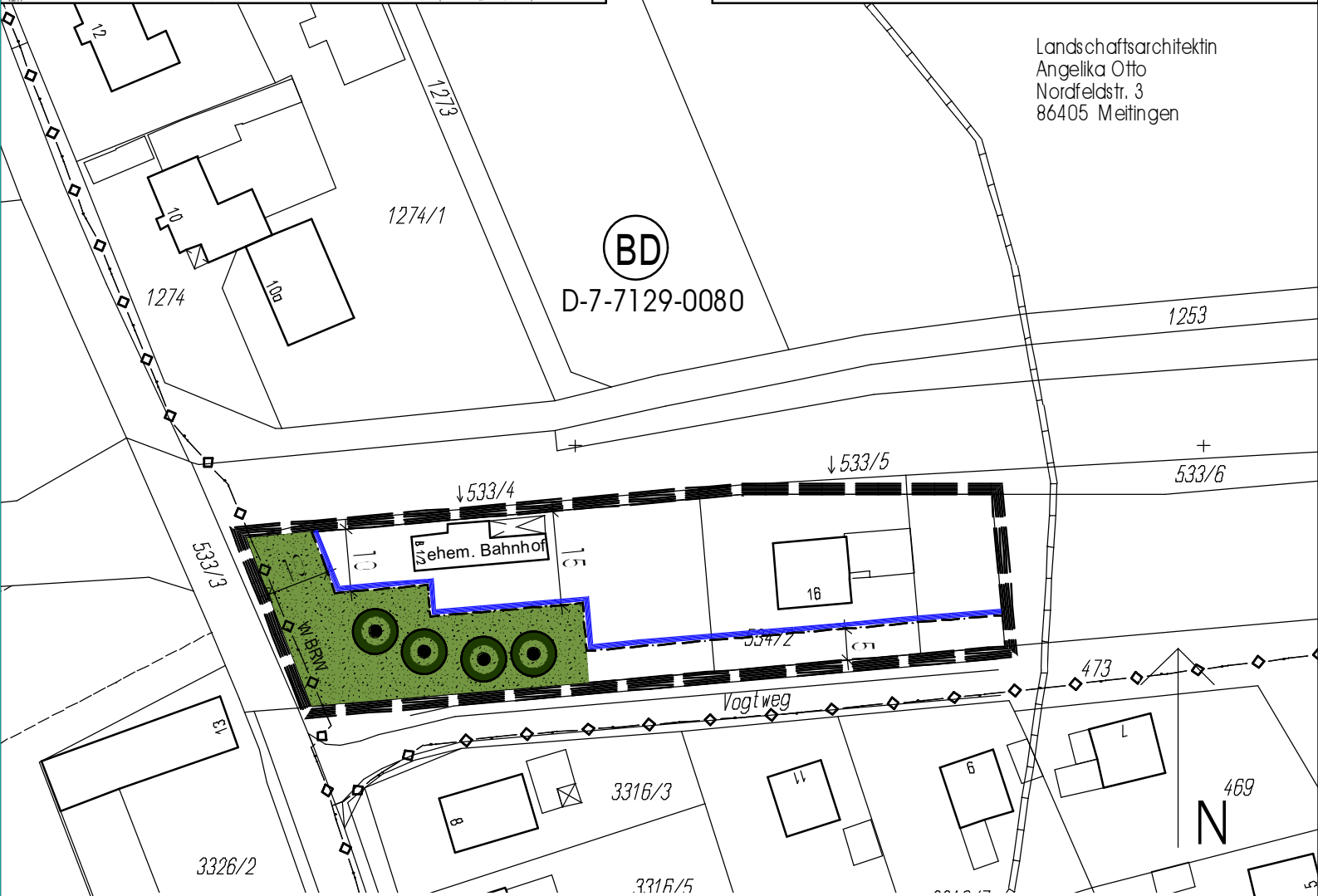

20.06.2003/20.10.2003/19.07.2004/02.03.2015

M 1:1000

MOSER + ZIEGELBAUER
 ARCHITEKTUR UND STÄDTEBAU GMBH

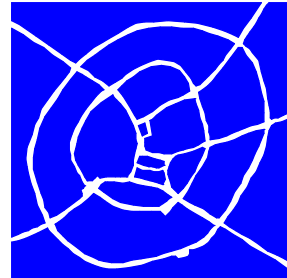

SUSANNE MOSER-KNOLL
 DIPLOM-INGENIEURIN UNIV.
 ARCHITEKTIN
 STADTPLANERIN

MITTLERE GERBERGASSE 2 · 86720 NÖRDLINGEN
 TELEFON 09081/29018-0 · TELEFAX 09081/29018-19
 ARCHITEKTEN@MOSER-ZIEGELBAUER.DE

ANTON ZIEGELBAUER
 DIPLOM-INGENIEUR (FH)
 ARCHITEKT BDA
 STADTPLANER

**GEMEINDE DEININGEN
LANDKREIS DONAU-RIES**

**EINBEZUGSSATZUNG
„AM BAHNHOF“ MIT AUSGLEICHSFÄCHEN**

VERFAHREN

Aufstellungsvermerk:

Aufstellung beschlossen am 24.02.2003; Beschluss bekannt gemacht am 08.04.2004.

Die Gemeinde Deiningen hat die öffentliche Darlegung des Vorentwurfes und die Anhörung der Bürger gemäß § 3 Abs.1 und § 4 Abs. 1 BauGB in der Zeit vom 19.04.2004 bis 21.05.2004 durchgeführt.

Der Entwurf der Einbezugssatzung mit Ausgleichsflächen wurde gemäß § 3 Abs. 2 und § 4 Abs. 2 BauGB in der Zeit vom 20.12.2004 bis 21.05.2005 öffentlich ausgelegt.

Die Gemeinde Deiningen hat mit Beschluss des Gemeinderates vom 02.03.2015 die Einbezugssatzung mit Ausgleichsflächen gemäß § 10 BauGB als Satzung beschlossen.



Deiningen, den 17. März 2015

.....
Rehklau, 1. Bürgermeister

Die Einbezugssatzung mit Ausgleichsflächen wurde gemäß § 10 Abs. 3 BauGB am 20.03.2015 im Amtsblatt der VG Ries bekannt gemacht. Die Einbezugssatzung mit Ausgleichsflächen ist damit rechtsverbindlich.

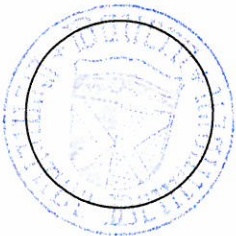

Deiningen, den 27. März 2015

.....
Rehklau, 1. Bürgermeister